

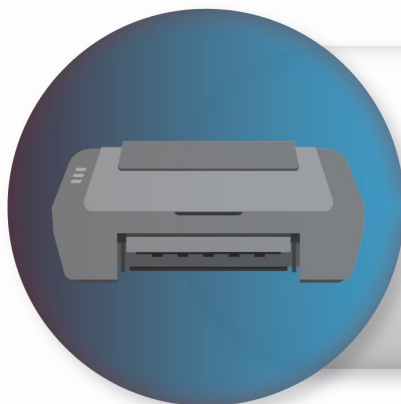

De acuerdo a nuestra política de **CERO** papel, las instrucciones de diligenciamiento anexas al formato **NO** deben ser impresas.



El siguiente formato debe ser impreso en tamaño **oficio** a doble cara.



**SECCIÓN G. VARIABLES ESPECÍFICAS SERVICIO TERAPÉUTICO:**

<b>1. Tipo/s de violencia: (Selección múltiple)</b> Violencia física..... <input type="checkbox"/> 1 <input type="checkbox"/> Violencia económica..... <input type="checkbox"/> 3 <input type="checkbox"/> Violencia sexual..... <input type="checkbox"/> 6 <input type="checkbox"/> Privación de la cuota alimentaria..... <input type="checkbox"/> 8 <input type="checkbox"/> Violencia psicológica..... <input type="checkbox"/> 2 <input type="checkbox"/> Negligencia..... <input type="checkbox"/> 4 <input type="checkbox"/> Matoneo o bullying..... <input type="checkbox"/> 7 <input type="checkbox"/>				<b>2. Los episodios de violencia han ocurrido de manera:</b> Ocasional..... <input type="checkbox"/> 1 <input type="checkbox"/> Quincenal..... <input type="checkbox"/> 3 <input type="checkbox"/> Mensual..... <input type="checkbox"/> 2 <input type="checkbox"/> Semanal..... <input type="checkbox"/> 4 <input type="checkbox"/>		<b>3. ¿Asiste al proceso terapéutico?:</b> Sí..... <input type="checkbox"/> 1 <input type="checkbox"/> Ocasional..... <input type="checkbox"/> 3 <input type="checkbox"/> No..... <input type="checkbox"/> 2 <input type="checkbox"/>	
<b>4. ¿Había acudido antes a la comisaría de Familia, en búsqueda de ayuda para situaciones anteriores?:</b> Sí..... <input type="checkbox"/> 1 <input type="checkbox"/> No..... <input type="checkbox"/> 2 <input type="checkbox"/>		<b>5. ¿Qué tipo de atención recibió?: (Selección múltiple)</b> Orientación psicológica o trabajo social..... <input type="checkbox"/> 1 <input type="checkbox"/> Medida de protección por violencia intrafamiliar..... <input type="checkbox"/> 9 <input type="checkbox"/> Separación de cuerpos, bienes y liquidación..... <input type="checkbox"/> 5 <input type="checkbox"/> Remisiones a otras instituciones..... <input type="checkbox"/> 10 <input type="checkbox"/>		<b>6. ¿El agresor convive con el grupo familiar?:</b> Sí..... <input type="checkbox"/> 1 <input type="checkbox"/> No..... <input type="checkbox"/> 2 <input type="checkbox"/>			
<b>7. Causas del servicio terapéutico: (Selección múltiple)</b> Violencia..... <input type="checkbox"/> 1 <input type="checkbox"/> Ausencia representante..... <input type="checkbox"/> 3 <input type="checkbox"/> Negligencia..... <input type="checkbox"/> 5 <input type="checkbox"/> Abandono..... <input type="checkbox"/> 7 <input type="checkbox"/> Económicos..... <input type="checkbox"/> 9 <input type="checkbox"/> Maltrato..... <input type="checkbox"/> 2 <input type="checkbox"/> Abuso sexual..... <input type="checkbox"/> 4 <input type="checkbox"/> Alcoholismo..... <input type="checkbox"/> 6 <input type="checkbox"/> Consumo de SPA..... <input type="checkbox"/> 8 <input type="checkbox"/> Inasistencia alimentaria..... <input type="checkbox"/> 10 <input type="checkbox"/>				<b>8. ¿Por qué admitió este tipo de violencia?: (Selección múltiple)</b> Económico..... <input type="checkbox"/> 1 <input type="checkbox"/> Tiene la razón..... <input type="checkbox"/> 3 <input type="checkbox"/> Ninguna de las anteriores..... <input type="checkbox"/> 93 <input type="checkbox"/> Dependencia social..... <input type="checkbox"/> 2 <input type="checkbox"/> Por los hijos-as..... <input type="checkbox"/> 4 <input type="checkbox"/>			

**SECCIÓN H. OBSERVACIONES:****SECCIÓN I. DILIGENCIAMIENTO:**

<p>Una vez me fue leída la descripción de mi problemática, certifico que la información suministrada es verdadera y me comprometo a informar oportunamente cualquier novedad y, en consecuencia cualquier inconsistencia en los datos suministrados, dará lugar a las actuaciones jurídicas pertinentes. Autorizo a la SDIS para que verifique, en cualquier momento, toda la información suministrada, mediante los medios conducentes.</p> <p>Nombre y apellido del o la solicitante _____ Firma del o la solicitante _____          Doc. de identidad: _____</p>	<b>DILIGENCIAMIENTO DE LA FICHA:</b> Nombre de quien diligenció: _____ Nombre del Servidor-a Público-a responsable : _____ Firma Servidor -a Público-a: _____	<b>DIGITACIÓN EN SIRBE:</b> <div style="text-align: center; border: 1px solid black; width: fit-content; margin: 0 auto; padding: 2px;">         D   D   M   M   A   A   A   A       </div> Nombre: _____ Firma: _____
-------------------------------------------------------------------------------------------------------------------------------------------------------------------------------------------------------------------------------------------------------------------------------------------------------------------------------------------------------------------------------------------------------------------------------------------------------------------------------------------------------------------------------------------------------------------------	------------------------------------------------------------------------------------------------------------------------------------------------------------------------	------------------------------------------------------------------------------------------------------------------------------------------------------------------------------------------------------------------------------

**Tratamiento de datos personales:** Los datos personales aquí consignados tienen carácter confidencial, razón por la cual es un deber y un compromiso de los asistentes y de la SDIS no divulgar información alguna en propósito diferente a la de este registro so pena de las sanciones legales a que haya lugar de acuerdo con la Ley 1581 de 2012 y Decreto 1377 de 2013.



Fecha de diligenciamiento:

D	D	M	M	A	A	A	A
---	---	---	---	---	---	---	---

Número Ficha:

Año				Localidad				Proyecto				Código Unidad Operativa				Consecutivo			

**INSTRUCCIONES PARA EL DILIGENCIAMIENTO DE LA FICHA SIRBE**  
**PROYECTO 1086 UNA CIUDAD PARA LAS FAMILIAS**  
**SERVICIOS ESPECIALIZADOS**

**SECCIONES DE LA FICHA SIRBE**

Recuerde que se debe diligenciar la totalidad de la ficha SIRBE dejando en blanco ÚNICAMENTE aquellas preguntas cuyas respuestas dependan de una pregunta anterior y cuyo flujo o 'pase' se hallen mencionados claramente. No cumplir la anterior recomendación se verá reflejado en la digitación de la ficha en el sistema misional de información, pues, en caso de que una ficha se encuentre incompleta, enmendada o ilegible, la persona encargada de su digitación, la devolverá a la dependencia responsable del diligenciamiento para que la información sea diligenciada en su debida forma.

ENCABEZADO			
Nombre	Descripción		
Número de la ficha	Este campo está compuesto de veinte (20) casillas, así: Año: Cuatro (4) casillas, para escribir los dígitos del año Localidad: Dos (2) casillas, para escribir el código de la localidad Proyecto: Cuatro (4) casillas, para escribir el número del proyecto Código Unidad Operativa: Seis (6) casillas, para escribir el código de la unidad operativa Consecutivo: Cuatro (4) casillas, para la numeración de la ficha		
SECCIONES DE ESTA FICHA			
SECCION	NOMBRE DE LA SECCION	HOJA Nº	Nº DE PREGUNTAS
E	Variables Específicas Mujeres Solas en Refugio y Grupos Familiares en Refugio	1	21
F	Variables Específicas Atención a Niños y Niñas Víctimas Explotación Sexual Comercial en Refugio	1	12
G	Variables Específicas Servicio Terapéutico	2	8
H	Observaciones	2	1
I	Diligenciamiento	2	3

**PREGUNTAS DE LA FICHA SIRBE**

En este capítulo se indica detalladamente cada pregunta y sus opciones de respuesta. Esta será la guía para el correcto diligenciamiento de la ficha de variables específicas del proyecto 741, modalidad: Centro de Atención Integral a Víctimas de Delitos Sexuales.

**SECCIÓN E: VARIABLES ESPECÍFICAS MUJERES SOLAS EN REFUGIO Y VARIABLES ESPECÍFICAS GRUPOS FAMILIARES EN REFUGIO**
**1. ¿Cuántos hijos ingresan con la mujer al servicio?:**

Pregunte y escriba el número de personas que ingresan al proyecto, con letra legible, sin tachones ni enmendaduras.

**1a. Número de integrante, de los hijos o hijas que ingresan:**

Verifique en el cabezote de la SDIS, el número de integrante de la sección D, Información básica y transversal sobre la familia, que le corresponde al hijo o a la hija que ingresan al proyecto. Haga esta anotación con letra legible, sin tachones ni enmendaduras.

**2. ¿La mujer está actualmente embarazada?:**

Pregunte y marque la opción que corresponda a la respuesta, de acuerdo con las siguientes opciones:

CÓDIGO	NOMBRE
1	Si
2	No

En caso de haber respondido la opción 1: "Si", escriba el número de meses de gestación.

**3. Tipos de violencia: (Selección múltiple)**

Pregunte y marque la opción que corresponda a la respuesta, de acuerdo con las siguientes opciones:

CÓDIGO	NOMBRE	DESCRIPCIÓN
1	Violencia física	Riesgo o disminución de la integridad corporal de una persona, causado por una acción u omisión de otra persona.

CÓDIGO	NOMBRE	DESCRIPCIÓN
2	Violencia psicológica	Acción u omisión destinada a degradar o controlar las acciones, comportamientos, creencias y decisiones de otras personas, por medio de intimidación, manipulación, amenaza directa o indirecta, humillación, aislamiento o cualquier otra conducta que implique un perjuicio en la salud psicológica, la auto determinación o el desarrollo personal.
3	Violencia económica	Pérdida, transformación, sustracción, destrucción, retención o distracción de objetos, instrumentos de trabajo, documentos personales, bienes, valores, derechos o económicos destinados a satisfacer las necesidades de la víctima o de sus hijos.
4	Negligencia	De privación de los elementos básicos necesarios para garantizar el desarrollo armónico e integral del niño, la niña o el adolescente en lo atinente a alimentación, educación, salud, cuidado y afecto entre otros, de manera temporal o permanente. También hace referencia a las personas que requieren cuidados especiales como las personas mayores o con discapacidad.
5	Abandono	El abandono infantil, también llamado maltrato psicológico, es una forma de maltrato a los niños, niñas y adolescentes y ocurre cuando alguien intencionalmente no le suministra al niño, niña o adolescente alimento, agua, vivienda, vestido, atención médica u otras necesidades.
6	Violencia sexual	En la violencia sexual están presentes todas las relaciones o actos no consentidos por la persona sea hombre o mujer, es decir, que se hacen utilizando la fuerza, la coacción física y psicológica; o aprovechándose de las condiciones de indefensión, desigualdad y poder entre víctima y agresor.

**4. ¿De qué tipo de violencia son víctima sus hijos o hijas?: (Selección múltiple)**

Pregunte y marque la opción que corresponda a la respuesta, de acuerdo con las siguientes opciones:

CÓDIGO	NOMBRE	DESCRIPCIÓN
1	Violencia física	Se define en algunos casos como abuso de la fuerza, el ejercicio de la fuerza física con la finalidad de hacer daño o causarle perjuicio a los hijos o las hijas o las personas del contorno familiar.
2	Violencia psicológica	Se basa en comportamientos intencionados, ejecutados desde una posición de poder y encaminados a desvalorizar.
3	Violencia sexual	Se define como la utilización de una persona con la finalidad de satisfacer o gratificar sexualmente a un adulto.
4	Violencia económica	Ocurre al no cubrir las necesidades básicas de los miembros de la familia. También sucede cuando se ejerce en el hogar al no cubrir las necesidades básicas de los miembros de la familia.
5	Abandono	El abandono infantil, también llamado maltrato psicológico, es una forma de maltrato a los niños, niñas y adolescentes y ocurre cuando alguien intencionalmente no le suministra al niño alimento, agua, vivienda, vestido, atención médica u otras necesidades.
6	Negligencia	La negligencia es la omisión, el descuido voluntario y consciente por parte de las personas responsables de los niños, niñas y adolescentes, vulnerando sus derechos, exponiéndolo a situaciones de riesgo
7	Ninguna	Ninguna de las Anteriores

**5. ¿Los episodios de violencia intrafamiliar han ocurrido de manera?:**

Pregunte y marque la opción que corresponda a la respuesta, de acuerdo con las siguientes opciones:

CÓDIGO	NOMBRE	DESCRIPCIÓN
1	Ocasional	Se ha presentado.
2	Mensual	Se presenta una vez al mes.
3	Quincenal	Se presenta cada quince días.
4	Semanal	Se presenta una vez a la semana.
5	Diaria	Se presenta diariamente.

**6. Tipo de medida de protección legal dictada para la remisión:**

Pregunte y marque la opción que corresponda a la respuesta, de acuerdo con las siguientes opciones:

CÓDIGO	NOMBRE	DESCRIPCIÓN
1	Desalojo del agresor	Desalojo del agresor, es una medida de protección dictada por el comisario o la comisaria de familia, de acuerdo con la ley 294 de 1996 reformada por la ley 575 de 2000, que se le impone al agresor siempre que se hubiere probado que su presencia constituye una amenaza para la vida, la integridad física o la salud de cualquiera de los miembros de la familia.
2	Abstenerse de ingresar a lugares donde esté la víctima	Abstenerse de ingresar a lugares donde este la víctima; es una medida de protección dictada por el comisario o la comisaria de familia, de acuerdo con la ley 294 de 1996 reformada por la ley 575 de 2000, cuando a discreción del comisario o la comisaria resulte necesaria para prevenir que el agresor moleste, intimide, amenace o de cualquier otra forma interfiera con la víctima o con los menores, cuya custodia provisional le haya sido adjudicada.
3	Prohibición de trasladar a los niños o las niñas	Prohibición de trasladar a los niños o las niñas: Es una decisión que debe adoptarse en la audiencia que se adelante para definir custodia de los menores, caso contrario en la medida de protección se protege a los menores dejándolos al cuidado por lo general del progenitor o la progenitora que no tenga la condición de demandado hasta la decisión de la autoridad competente
4	Medida de protección en trámite	Medida de Protección en Trámite: hace referencia a la solicitud de medida de protección provisional que habiéndose recibido los documentos necesarios para dictar la misma, estos se encuentran al despacho para la firma del competente.
5	No se dictó medida de protección	Hace referencia a la falta de requisitos ordenados en los artículos 9 y 10 de la ley 294 de 1996. El 9 modificado por el artículo 5 de la ley 575 de 2000. Concreto: los hechos de violencia intrafamiliar se presentaron con una antelación mayor a los 30 días a su denuncia, no se poseen datos concretos de la víctima, nombre y domicilio del agresor.
6	Obligación del agresor de acudir a tratamiento terapéutico y/o reeducativo	Obligación del agresor de acudir a tratamiento terapéutico y/o reeducativo: Esta medida debe ordenarse para que el tratamiento se adelante en una institución pública o privada que ofrezcan los servicios a costa del agresor, cuando éste ya tuviere antecedentes en casos de violencia intrafamiliar.
7	Pago de gastos médicos o psicológicos a la víctima	Pago de gastos médicos o psicológicos a la víctima; si fuere necesario, se ordenará al agresor el pago de los gastos médicos, psicológicos y psíquicos que requiere la víctima (artículo 5 ley 294 de 1996. artículo 2 literal "E" de la ley 575 del 2000).
8	Multa o arresto en caso de	El incumplimiento de las medidas de protección dará lugar a las siguientes sanciones:

CÓDIGO	NOMBRE	DESCRIPCIÓN
	incumplimiento	a) Por la primera vez, multa entre dos (2) y diez (10) salarios mínimos legales mensuales, convertibles en arresto, la cual debe consignarse dentro de los cinco (5) días siguientes a su imposición. La Conversión en arresto se adoptará de plano mediante auto que sólo tendrá recursos de reposición, a razón de tres (3) días por cada salario mínimo. b) Si el incumplimiento de las medidas de protección se repitiere en el plazo de dos (2) años, la sanción será de arresto entre treinta (30) y cuarenta y cinco (45) días.
11	Otra aplicada por analogía del código de policía	En el caso de incumplimiento de medida de protección impuesta por actos de violencia o maltrato que constituyeren delito o contravención, al agresor se le revocaran los beneficios de excarcelación y los subrogados penales de que estuviere gozando.

**7. Número de la medida de protección:**

Pregunte y escriba el número de la medida de protección.

**8. Fecha de expedición:**

Especifique la fecha de la medida de protección, coloque en números, el día, el mes, siempre usando dos (2) dígitos y el año con cuatro dígitos, en las casillas correspondientes, como lo indica el instrumento:

D	D	M	M	A	A	A	A
---	---	---	---	---	---	---	---

**9. ¿Se ha instaurado una denuncia penal en la fiscalía en contra del agresor?:**

Pregunte y marque la opción que corresponda a la respuesta, de acuerdo con las siguientes opciones:

CÓDIGO	NOMBRE
1	Si
2	No

En caso de haber respondido la opción 2: "No", pase a la pregunta 17.

**10. ¿Existe un proceso penal en curso?:**

Pregunte y marque la opción que corresponda a la respuesta, de acuerdo con las siguientes opciones:

CÓDIGO	NOMBRE
1	Si
2	No

**11. ¿El agresor se encuentra detenido?:**

Pregunte y marque la opción que corresponda a la respuesta, de acuerdo con las siguientes opciones:

CÓDIGO	NOMBRE
1	Si
2	No

**12. ¿El caso fue conciliado?:**

Pregunte y marque la opción que corresponda a la respuesta, de acuerdo con las siguientes opciones:

CÓDIGO	NOMBRE
1	Si
2	No

**13. ¿La víctima desistió de la denuncia?:**

Pregunte y marque la opción que corresponda a la respuesta, de acuerdo con las siguientes opciones:

CÓDIGO	NOMBRE
1	Si
2	No



**14. ¿El proceso precluyó?:**

Pregunte y marque la opción que corresponda a la respuesta, de acuerdo con las siguientes opciones:

CÓDIGO	NOMBRE
1	Si
2	No

**15. ¿Hubo incumplimiento de medida de protección por parte del agresor?:**

Pregunte y marque la opción que corresponda a la respuesta, de acuerdo con las siguientes opciones:

CÓDIGO	NOMBRE
1	Si
2	No

**16. ¿Hubo sanción o multa frente al incumplimiento?:**

Pregunte y marque la opción que corresponda a la respuesta, de acuerdo con las siguientes opciones:

CÓDIGO	NOMBRE
1	Si
2	No

**17. ¿Había acudido antes a la comisaría de familia en búsqueda de ayuda para situaciones anteriores de violencia?:**

Pregunte y marque la opción que corresponda a la respuesta, de acuerdo con las siguientes opciones:

CÓDIGO	NOMBRE
1	Si
2	No

**18. Número de veces:**

Pregunte y escriba el número que indique el usuario.

**19. ¿Qué tipo de atención recibió?: (Selección múltiple)**

Pregunte y marque la opción que corresponda a la respuesta, de acuerdo con las siguientes opciones:

CÓDIGO	NOMBRE	DESCRIPCIÓN
1	Orientación psicológica y/o trabajo social	Es una acción que se realiza en la comisaria de la familia cuando las personas requieren de un guía a nivel psicológico brindado información respecto a las entidades a las cuales puede acudir.
2	Conciliación para la fijación de obligaciones alimentarias	Es un proceso en el cual, mediante documento escrito se deja estipulado las cuotas alimentarias para niños, niñas y adolescentes por parte del progenitor que no sustenta la custodia, mediante un acuerdo conciliatorio.
3	Conciliación de custodias de régimen de visitas para menores de edad	Es un proceso en el cual, mediante documento escrito se deja estipulado quién de los progenitores asume el cuidado provisional de los hijos menores de edad. Mediante un acuerdo conciliatorio.
4	Conciliación sobre controversias entre cónyuges sobre la dirección conjunta del hogar	Cuando los padres tienen problemas en el manejo de los temas relacionados con dineros, cuidado, autoridad y normas de comportamiento de todos los integrantes de la familia,
5	Separación de cuerpos, bienes y liquidación de la sociedad conyugal	Procedimiento que deben adelantar las uniones legalmente establecidas para resolver lo que les corresponde como activo social y como responder legalmente por el pasivo
6	Procesos contenciosos sobre el régimen económico del matrimonio y derechos sucesoriales	Sin facultad.
7	Declaración de la unión marital de hecho. Su disolución y liquidación.	Por conciliación se adelanta cuando las parejas deciden establecer jurídicamente su existencia legal.
8	Suspensión de la vida en	Por conciliación se adelanta este procedimiento cuando las



CÓDIGO	NOMBRE	DESCRIPCIÓN
	común de cónyuges y fijación de cauciones	parejas no desean convivir sin que esto signifique divorcio o disolución y liquidación de la sociedad conyugal.
9	Medida de protección por violencia intrafamiliar	Reconocimiento de los derechos que tienen los miembros de la familia, su restablecimiento y garantía, así como la prevención.
10	Remisiones a otras instituciones	Cuando se carece de competencia para adelantar procedimientos requeridos por la ciudadanía, o para buscar restablecer sus derechos.
11	No se asistió a la citación	Si la persona citada no asiste, notificada o no en debida forma

**20. El agresor convive con el grupo familiar:**

Pregunte y marque la opción que corresponda a la respuesta, de acuerdo con las siguientes opciones:

CÓDIGO	NOMBRE
1	Si
2	No

**21. ¿Los episodios de violencia se presentaron con?:**

Pregunte y marque la opción que corresponda a la respuesta, de acuerdo con las siguientes opciones:

CÓDIGO	NOMBRE	DESCRIPCIÓN
5	Esposo o compañero	Se refiere a la persona que se encuentra unida a otra mediante matrimonio, sea este civil o religioso. Por compañeros permanentes, se entiende, de conformidad con la ley 54 de 1990 a las personas que se encuentran unidas entre sí, en Unión marital de hecho.
6	Hijos – Hijas	Primer grado de parentesco de consanguinidad en relación con los padres.
7	Padre o Madre	Primer grado de consanguinidad con los hijos.
8	Padrastra o Madrastra	Es el primer grado de parentesco civil con respecto a los hijos-as adoptivos.
9	Otros parientes	Relación de parentesco por consanguinidad en bajo grado.

**SECCIÓN F: VARIABLES ESPECÍFICAS ATENCIÓN A NIÑOS Y NIÑAS VÍCTIMAS DE EXPLOTACIÓN SEXUAL COMERCIAL EN REFUGIO**

**1. Causa de ingreso a la actividad: (Selección múltiple)**

Pregunte y marque la opción que corresponda a la respuesta, de acuerdo con las siguientes opciones:

CÓDIGO	NOMBRE	DESCRIPCIÓN
1	Calamidad o carencia de recursos	Personas que no tienen la capacidad ni los recursos suficientes para garantizar el goce efectivo del derecho:
2	Abuso sexual	Es cualquier forma de actividad sexual no consentida que se manifiesta a través de uso de fuerza física o emocional, contacto sexual y desacuerdo de la víctima.
3	Violencia intrafamiliar	Corresponde al abuso que ejercen unos miembros de la familia sobre otros, esta violencia puede ser física, sexual, o psicológica y causar muerte, daño sufrimiento físico, sexual o psicológico.
4	Adicción a	Hace referencia al desarrollo de comportamientos de carácter compulsivo,

CÓDIGO	NOMBRE	DESCRIPCIÓN
	sustancias psicoactivas	relacionados con la ingesta de sustancias psicoactivas, alimentos o al desarrollo de comportamientos de carácter repetitivo relacionados con el juego, el sexo, el trabajo.
5	Influencia de amigos o parientes	Influencia de amigos o parientes.
6	Desplazamiento	Situación en que las personas se han visto forzadas a migrar dentro del territorio nacional, abandonando su localidad de residencia o actividad económica habitual, porque su vida, su integridad física, su seguridad o libertad personal han sido vulnerados o se encuentran directamente amenazadas
7	Curiosidad	La curiosidad es cualquier comportamiento inquisitivo natural, evidente por la necesidad de conocer nuevas experiencias.

**2. Forma de ingreso a la actividad:**

Pregunte y marque la opción que corresponda a la respuesta, de acuerdo con las siguientes opciones:

CÓDIGO	NOMBRE	DESCRIPCIÓN
1	Fue traído o traída de otra parte del país	Son personas que son traídas por medio de artificios o engaños de otras partes del país.
2	Fue engañado o engañada	El engaño es la acción y efecto de engañar inducir, mentir, producir ilusión a alguien a tener por cierto aquello que no lo es, dar a la mentira apariencia de verdad.
3	Alguien lo indujo o la indujo	Son personas que, a través de la persuasión, inducen, engañan a fin de obtener ganancias económicas.

**3. Sitio donde fue contactado para vincularse a la actividad:**

Pregunte y marque la opción que corresponda a la respuesta, de acuerdo con las siguientes opciones:

CÓDIGO	NOMBRE	DESCRIPCIÓN
1	Parque	Sitios urbanos, áreas protegidas y áreas de manejo especialmente para el esparcimiento.
2	Bar	Establecimiento comercial donde se sirven bebidas alcohólicas y no alcohólicas y aperitivos.
5	Terminal de transportes	Lugar de llegada de buses intermunicipales.
7	Colegio	Establecimiento público o privada de enseñanza formal.

**4. Si está estudiando, nombre del establecimiento:**

Pregunte y escriba el nombre del establecimiento educativo.

**5. Si no está estudiando, motivo por el cual no continuó:**

Pregunte y marque la opción que corresponda a la respuesta, de acuerdo con las siguientes opciones:

CÓDIGO	NOMBRE	DESCRIPCIÓN
1	Falta de recursos	No tienen la capacidad ni los recursos suficientes para garantizar el goce efectivo del derecho.
3	Fue expulsado	Se considera retirado, cuando se da por terminada la matrícula de institución pública o privada.
4	No le interesa estudiar	Persona que no asiste a institución educativa de enseñanza formal o porque el integrante considera una razón para no asistir.

**6. ¿Apodo?:**

Pregunte y marque la opción que corresponda a la respuesta, de acuerdo con las siguientes opciones:

CÓDIGO	NOMBRE
1	Si
2	No

En caso de haber respondido la opción 1: "Sí", escriba el nombre.

**7. Orientación sexual:**

Pregunte y marque la opción que corresponda a la respuesta, de acuerdo con las siguientes opciones:

CÓDIGO	NOMBRE	DESCRIPCIÓN
1	Heterosexual	Hombre o mujer que se siente atraído-a erótica y afectivamente por personas del sexo contrario y que viven su sexualidad en ese sentido
2	Homosexual	Hombre o mujer que se siente atraído-a erótica y afectivamente por personas del mismo sexo y que viven su sexualidad en ese sentido
3	Bisexual	Hombre o mujer que se siente atraído-a erótica y afectivamente tanto por personas del mismo sexo como del sexo opuesto. Persona de cualquier sexo e identidad sexual que por voluntad propia sostiene relaciones sexuales con hombres y con mujeres

**8. Edad de ingreso a la actividad:**

Pregunte y escriba el número que le indica el usuario o la usuaria.

**9. ¿Consume algún tipo de sustancia psicoactiva?:**

Pregunte y marque la opción que corresponda a la respuesta, de acuerdo con las siguientes opciones:

CÓDIGO	NOMBRE
1	Si
2	No

**10. La actividad la ejerce en:**

Pregunte y marque la opción que corresponda a la respuesta, de acuerdo con las siguientes opciones:

CÓDIGO	NOMBRE	DESCRIPCIÓN
1	Calle	Espacio de circulación urbana lineal que permite las actividades ciudadanas de personas para ir de un lugar a otro.
3	Taberna	Establecimiento público, de carácter popular, donde se sirven y expenden bebidas alcohólicas y no alcohólicas; a veces se sirven comidas.
5	Centro comercial	Espacio público con distintas tiendas, además incluye lugares de ocio, esparcimiento y diversión, como cines o ferias de comidas dentro del recinto.

CÓDIGO	NOMBRE	DESCRIPCIÓN
7	A domicilio	El servicio puede prestarse en el domicilio del cliente o en un lugar de internación.

**11. ¿Tiene hijos o hijas?:**

Pregunte y marque la opción que corresponda a la respuesta, de acuerdo con las siguientes opciones:

CÓDIGO	NOMBRE
1	Si
2	No

En caso de haber respondido la opción 1: "Sí", escriba cuántos hijos o hijas.

**12. ¿Ha estado en instituciones de protección?:**

Pregunte y marque la opción que corresponda a la respuesta, de acuerdo con las siguientes opciones:

CÓDIGO	NOMBRE
1	Si
2	No

En caso de haber respondido la opción 1: "Sí", escriba el nombre de la institución y la cantidad de años que estuvo en ella.

**SECCIÓN G: VARIABLES ESPECÍFICAS SERVICIO TERAPÉUTICO**

**1. Tipos de violencia: (Selección múltiple)**

Pregunte y marque la opción que corresponda a la respuesta, de acuerdo con las siguientes opciones:

CÓDIGO	NOMBRE	DESCRIPCIÓN
1	Violencia física	Se refiere a todo acto que violenta la integridad física, de alguno de los integrantes que componen el ámbito doméstico, Incluye acciones con el fin de causar daño, dolor, lesión o enfermedad en que pueden además utilizarse

CÓDIGO	NOMBRE	DESCRIPCIÓN
		instrumentos. Son múltiples las acciones entre las que están: empujones, patadas, puños, cachetadas, provocar asfixia. Utilización de armas, objetos o sustancias químicas.
2	Violencia psicológica	Acción u omisión destinada a degradar o controlar las acciones, comportamientos, creencias y decisiones de otras personas, por medio de intimidación, manipulación, amenaza, directa o indirecta, humillación, aislamiento o cualquier otra conducta que implique un perjuicio en la salud psicológica, la autodeterminación o el desarrollo personal.

CÓDIGO	NOMBRE	DESCRIPCIÓN
3	Violencia económica	Se refiere cuando se ejerce el control de bienes, ingresos y explotación laboral, por algún miembro de la familia impidiendo la participación, de los otros miembros y/o controlando de forma absoluta la destinación de los ingresos. Puede además incluir el daño patrimonial referido a la pérdida, destrucción o venta de bienes.
4	Negligencia	Ausencia parcial de cuidados emocionales y se considera una forma de maltrato, según la gravedad del hecho y las circunstancias de las personas maltratadas.
6	Violencia sexual	Es cualquier forma de actividad sexual no consentida que se manifiesta a través del uso de fuerza física o emocional, contacto sexual y desacuerdo de la víctima.
7	Matoneo o bullying	Se define como un comportamiento en el cual, de manera constante y deliberada se hace que otra persona se sienta mal, incómoda, asustada o amenazada, es de carácter constante, haciendo que aquellos alumnos se sientan intimidados e impotentes, sin poder llegar a defenderse.
8	Privación de la cuota alimentaria	Es quitar el derecho a la obligación que tienen una persona de suministrar alimentos a quien se los debía por ley.

**2. Los episodios de violencia intrafamiliar, ha ocurrido:**

Pregunte y marque la opción que corresponda a la respuesta, de acuerdo con las siguientes opciones:

CÓDIGO	NOMBRE	DESCRIPCIÓN
1	Ocasional	Hechos no ocurridos con una frecuencia.
2	Mensual	Hechos ocurridos una sola vez al mes.
3	Quincenal	Hechos ocurridos cada 15 días.
4	Semanal	Hechos ocurridos cada semana.

**3. ¿Asiste al proceso terapéutico?:**

Pregunte y marque la opción que corresponda a la respuesta, de acuerdo con las siguientes opciones:

CÓDIGO	NOMBRE	DESCRIPCIÓN
1	Si	Si asiste
2	No	No asiste
3	Ocasional	No Asiste con frecuencia

**4. ¿Había acudido antes a la comisaria de familia, en búsqueda de ayuda para situaciones anteriores?:**

Pregunte y marque la opción que corresponda a la respuesta, de acuerdo con las siguientes opciones:

CÓDIGO	NOMBRE
1	Si
2	No

**5. ¿Qué tipo de atención recibió?: (Selección múltiple)**

Pregunte y marque la opción que corresponda a la respuesta, de acuerdo con las siguientes opciones:

CÓDIGO	NOMBRE	DESCRIPCIÓN
1	Orientación psicológica y/o trabajo social	Si la persona ha recibido alguna atención psicosocial a nivel individual o familiar o algún motivo de visita domiciliaria.
5	Separación de cuerpos, bienes y liquidación	Si se han realizado trámites para la disolución de la sociedad conyugal de los bienes se adquirieron durante la unión.
9	Medida de protección por violencia intrafamiliar	Es una acción legal mediante la cual se previene y sanciona la utilización de violencia física, verbal patrimonial y sexual al interior de las familias.
10	Remisiones a otras instituciones	Si se realizan remisiones a otras entidades de orden Distrital o Nacional.

**6. ¿El agresor convive con el grupo familiar?:**

Pregunte y marque la opción que corresponda a la respuesta, de acuerdo con las siguientes opciones:

CÓDIGO	NOMBRE
1	Si
2	No

**7. Causas del servicio terapéutico: (Selección múltiple)**

Pregunte y marque la opción que corresponda a la respuesta, de acuerdo con las siguientes opciones:

CÓDIGO	NOMBRE	DESCRIPCIÓN
1	Violencia	Comprende todos aquellos actos violentos, desde el empleo de la fuerza.
2	Maltrato	Abuso que ejercen unos miembros de la familia sobre otros, puede ser física, sexual o psicológica.
3	Ausencia representante	Perdida del Padre o de la Madre o por ausencia continua del progenitor
4	Abuso sexual	Es cualquier forma de actividad sexual no consentida que se ejerce a través de la fuerza física emocional o contacto sexual y desacuerdo de la víctima.
5	Negligencia	Ausencia parcial de cuidados físicos y emocionales.
6	Alcoholismo	Es una enfermedad que consiste en padecer una fuerte necesidad de ingerir alcohol etílico, de forma que existe una dependencia física del mismo.
7	Abandono	Hace referencia la conducta moral, social y económica de renuncia intencional u absoluta, que realiza una persona frente a los cuidados y demandas de otra.
8	Consumo de	Hace referencia al desarrollo de comportamientos de carácter compulsivo

CÓDIGO	NOMBRE	DESCRIPCIÓN
	SPA	considerando psicoactivo a toda sustancia química de origen natural o sintético.
9	Económicos	Hace referencia a la limitación o amenaza que le hace la persona para que su conyugue o compañera permanente carezca de dinero.
10	Inasistencia alimentaria	Incumplimiento de las obligaciones pactadas o señaladas por autoridad judicial en la manutención e niños y niñas especialmente.

**8. ¿Por qué admitió este tipo de violencia?: (Selección múltiple)**

Pregunte y marque la opción que corresponda a la respuesta, de acuerdo con las siguientes opciones:

CÓDIGO	NOMBRE	DESCRIPCIÓN
1	Económico	Consiste en que, si la persona fue violentada, agredida o amenazada por motivos netamente económicos y, se le prive de dinero.
2	Dependencia social	Hace referencia que la persona se deja agredir o violentar, pero le atemoriza que su compañero o compañera permanente o conyugue se aleje.
3	Tiene la razón	Consiste en que el agresor tiene la suficiente justificación para agredir o herir a la otra persona sin motivo aparente.
4	Por los hijos y/o las hijas	La persona se deja agredir o herir para que, a sus hijos o sus hijas, no sean agredidos.
93	Ninguna de las anteriores	Si ninguna de las anteriores causas fuera y, prevalecen otras

**SECCIÓN H: OBSERVACIONES**
**Observaciones:**

Campo abierto para escribir las observaciones del caso.

**SECCIÓN I: DILIGENCIAMIENTO**

**Firma y documento de identidad del responsable de la información:**

Pídale a la persona que suministro la información para diligenciar el presente documento, que firme la ficha SIRBE y escriba textualmente los nombres, apellidos y número de documento de identidad, según el documento de identidad.

**Diligenciamiento de la ficha:**

Escriba de forma clara y legible el nombre del entrevistador o de la entrevistadora.

Escriba de forma clara y legible el nombre del servidor público o servidora pública responsable de la información registrada en este instrumento y la firma de este.

**Digitación en SIRBE:**

Información del servidor público o servidora pública que digita la ficha y la fecha de digitación en el sistema misional de información SIRBE. Pídale a la persona que firme la ficha SIRBE.